

Actualización multidisciplinar en el tratamiento temprano en ortodoncia

19 y 20 Abril 2024
Unica Edición

Víctor Marco
Glòria Jiménez
Patricia Gatón
Esther Ruiz de Castañeda
Daniela Neves

Si yo puedo, tu puedes

Este curso está orientado a alumnos que conozcan en profundidad y se hayan formado en las técnicas de Las cuatro claves del tratamiento orofacial o LEO (Love Early Ortho) del doctor Victor Marco, y que deseen actualizar su formación y llevarla más allá para tratar casos más complejos de forma estable.

Programa

Viernes

Filosofía LEO vs 4K. Actualización:

- Cefalometría y análisis facial LEO
- Problema transversal:
 - Diagnóstico y planificación en problemas transversales.
 - Expansión rápida y semirápida
 - Clara Expander.
- Clase II
 - Actualización del manejo de las clases II.
 - Aparatología en dentición temporal, mixta y permanente: Clara Expander Ma1, Ma2, Sofía Elastic.
- Enfoque actual del problema vertical.
 - Protocolos de tratamiento.
- Aparatología en acompañamiento: El LEO RET.



Resolución de problemas en la aparatología LEO

LEO en estado puro: El tratamiento más temprano

- Diagnóstico de trastornos de desarrollo desde bebés (0 meses).
- Pautas para que los niños crezcan sin trastornos en el desarrollo.
 - Postura oral en el bebé
 - Lactancia materna
 - Suplementación
 - Biberón
 - Chupete
 - Alimentación complementaria.
 - Cuchara
- Bruxismo Infantil
- Tratamiento sin aparatología de problemas de crecimiento
Estimular postura oral correcta.
Trabajo multidisciplinar: logopeda/ORL/odontólogo/Osteópata/fisioterapeuta respiratorio.
Resolución de maloclusiones en bebés.
Resolución de maloclusiones leves en niños
- Uso de elementos complementarios: Chupetes especiales, Up-Lock, Lip Locker,



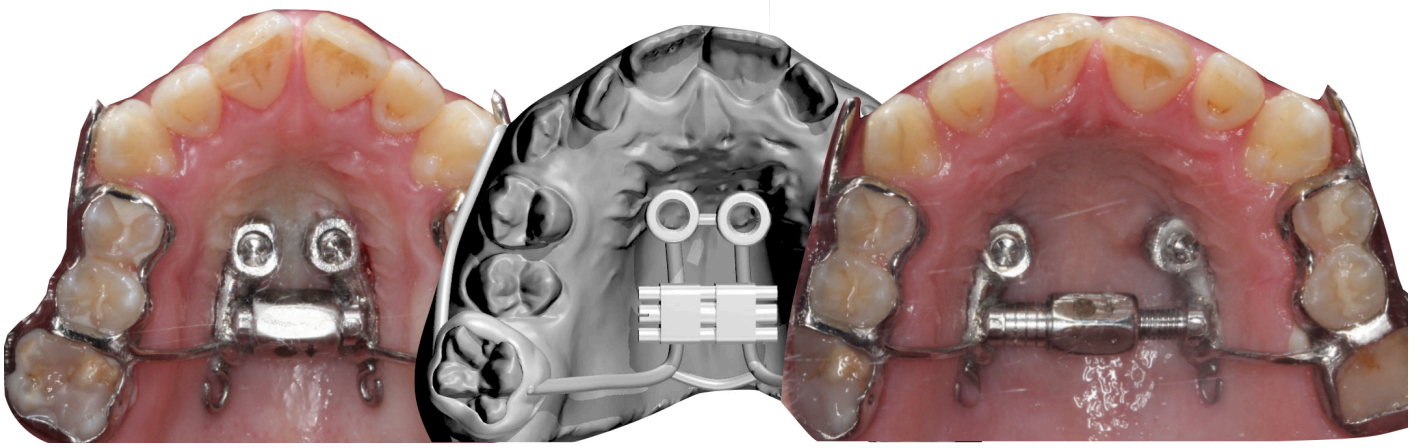

Sábado

El papel de la logopeda en LEO para conseguir la estabilidad.

- El papel de la logopeda en LEO para conseguir la estabilidad.
- Evaluación Miofuncional en el tratamiento temprano LEO
- Terapia miofuncional en conjunto con el tratamiento temprano LEO: unión entre los dos tratamientos, como gestionar los objetivos y tiempos de intervención.
- Diagnóstico de limitaciones anatómicas y fisiológicas para lograr una buena postura oral - Tratamiento coordinado Logopeda- Odontólogo - ORL
- Síndrome de Apnea Obstruktiva del Sueño en los niños.
- Alteraciones en el frenillo lingual: El gran mal del s.XXI?
- Alteración del tono muscular - disfunciones de musculatura y afectación en la función
- Ejercicios y trucos para trabajar - Trucos para que tu logopeda te entienda.

Defectos de estructura y mancha blanca en ortodoncia: Guía para la supervivencia.

- Como prevenir y tratar los defectos de estructura y manchas blancas
- ¿La remineralización, es posible? Agentes remineralizantes y su uso.
- Gestión de la odontología MI y el tratamiento temprano Leo.
- Hipomineralización Incisivo Molar. Manejo e importancia en el desarrollo orofacial.

Clase III

- Evolución del tratamiento en clase III de los 3 a los 9 años.
- Justificación del Marpe con Anclaje bicortical en el tratamiento de clase III en crecimiento en dentición mixta tardía y dentición definitiva.
- Marpe modificado, el futuro del Wonder Julieta. Pasos para un correcto diseño digital y colocación.
- Casos clínicos

Si yo puedo, tu puedes.

Asesoramiento en casos de los asistentes.

